

屏東縣政府 函

地址：900219屏東縣屏東市自由路527號
承辦人：廖珮真
電話：08-7320415#3655
電子信箱：brina252128@gmail.com

受文者：屏東縣立東新國民中學

發文日期：中華民國112年9月13日

發文字號：屏府教學字第11257499100號

速別：普通件

密等及解密條件或保密期限：

附件：研習簡章 (4691943_11257499100_1_4691943_11257499100_1.pdf)

主旨：檢送本府委辦長治鄉崇華國小「屏東縣111-112年執行教育部雙語數位學伴計畫數位學習新趨勢：英語雙語數位教學教師專業成長研習」計畫，請貴校務必派員參加，並同意核予公（差）假及課務派代，請查照。

說明：

一、依據本府112年7月5日屏府教學字第11222326000號函及本縣長治鄉崇華國小112年8月31日崇中小學字第1120100073號函辦理。

二、旨揭研習資訊如下：

(一)時間：112年11月8日星期三上午9時至下午4時20分。

(二)地點：屏東縣教師研習中心（鶴聲國小內，屏東市建國路121號）。

(三)參加人員：

1、本縣公私立國民中小學英語教師或參與數位學伴帶班教師1名，計203名。

2、支援本縣數位學伴計畫之夥伴大學（國立政治大學、國立成功大學、國立屏東大學、義守大學、國立高雄

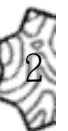

科技大學、國立高雄大學) 大學伴，計12名。

(四)報名方式：自即日起至112年9月30日星期六止，至全國教師在職進修資訊 (<http://inservice.org.tw>) 報名。

三、如有未盡事宜，請逕洽崇華國小陳錦瑤主任，電話：

(08) 7626365#1102。

四、檢附研習簡章1份。

正本：各國小、各國中、屏東縣立大同高級中學、屏東縣立枋寮高級中學、屏東縣立來義高級中學、屏東縣立東港高級中學、屏東縣私立美和高級中學、陸興學校財團法人屏東縣陸興高級中學、屏榮學校財團法人屏東縣屏榮高級中學、高鳳學校財團法人屏東縣崇華高級中等學校

副本：本府教育處教學發展科

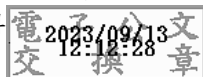

本案依分層負責規定授權業務主管決行

屏東縣 111-112 年執行教育部雙語數位學伴計畫

數位學習新趨勢：英語雙語數位教學教師專業成長研習

壹、依據：112 年 7 月 5 日屏府教學字第 11222326000 號函。

貳、目的：

- 一、推廣與宣傳雙語數位學伴計畫。
- 二、分享本計畫範例教案研發經驗及成果。
- 三、推動教學現場融入雙語數位研發之專業共備。

參、辦理單位：

一、指導單位：

- (一)教育部資訊及科技教育司
- (二)國立臺中教育大學雙語數位學伴營運中心

二、主辦單位：屏東縣政府教育處

三、承辦單位：高鳳財團法人屏東縣崇華國民小學

四、協辦單位：屏東縣教師研習中心

肆、時間：112 年 11 月 8 日（星期三）上午 9 時 00 分至下午 16 時 10 分

伍、地點：屏東縣教師研習中心（鶴聲國小內，屏東市建國路 121 號）

陸、參與人員：

- (一)本縣公私立國民中小學英語教師或參與數位學伴帶班教師 1 名，計 203 名。
- (二)支援本縣數位學伴計畫之夥伴大學(國立政治大學、國立成功大學、國立屏東大學、義守大學、國立高雄科技大學、國立高雄大學)大學伴，計 12 名。
- (三)指導單位、講座及工作人員，計 10 名。

柒、活動流程：

時間	內容	主講/負責人	備註
8:30-9:00	報到	崇華國小團隊	
9:00-9:10	開幕式	教育處長官	
9:10-10:00	英語數位創意教材(暫定)	國立高雄大學賴怡秀教授	
10:00-10:20	休息	崇華國小團隊	
10:20-12:00	EMI 課程 VS 雙語課程(暫定)	國立屏東大學廖宜虹副教授	
12:00-13:00	午餐時間	崇華國小團隊	
13:30-15:00	教學不簡單，iPad 做靠山	屏東縣潮和國小沈志平老師	
15:00-15:10	休息	崇華國小團隊	
15:10-16:00	教學不簡單，iPad 做靠山	屏東縣潮和國小沈志平老師	
16:00-16:20	綜合座談	教育處長官	
16:20	賦歸	崇華國小團隊	

捌、報名方式：

- (一) 現職國中小教師：自即日起至 112 年 9 月 30 日星期六止，至全國教師在職進修資訊 (<http://inservice.org.tw>)報名。
- (二) 支援本縣數位學伴計畫之夥伴大學大學伴，請於 112 年 9 月 30 日星期六前填寫報名表(如附件 1)傳真到(08)7629907，陳錦瑤主任收。

玖、其他：

- (一) 參加人員請惠予公(差)假登記課務派代，全程參與人員核予 6 小時研習時數。
- (二) 夥伴大學大學伴參加本研習，交通費由主辦單位給予補助，台中以北提供住宿補助(依照本縣差旅費報支要點核支)。
- (三) 參加本研習之人員請攜帶 iPad，並確認已安裝 Numbers 及 Keynote。
- (四) 請珍惜資源，報名者務必確認當天可以參與課程，以避免資源浪費。
- (五) 為響應環保，參加研習者請自備環保碗筷與水杯。
- (六) 其他未盡事宜，請洽崇華國小陳錦瑤主任：電話：08-7626365#1102

拾、經費概算：計新台幣八萬八千八百一十四元正(如附件 2)，由屏東縣政府補助款項下核支。拾壹、本計畫經屏東縣政府核可後公布，修正亦同。

附件 1：

屏東縣 111-112 年執行教育部雙語數位學伴計畫

數位學習新趨勢：英語雙語數位教學教師專業成長研習報名表

(數位學伴計畫之夥伴大學大學伴專用)

服務單位		職稱		手機	
姓名		性別		聯絡電話	
聯絡信箱					
是否住宿	<input type="checkbox"/> 是 <input type="checkbox"/> 否	交通	<input type="checkbox"/> 屏東火車站，搭乘學校專車		
飲食習慣	<input type="checkbox"/> 葷 <input type="checkbox"/> 素	方式	<input type="checkbox"/> 自行前往		
備註：申請交通住宿者，請提供帳號及證明文件(住宿發票)					
戶名：					
金融機構名稱：					
帳號：					

備註：報名表請於 112 年 9 月 30 日(星期六)前傳真到(08)7629907，感謝您！