

屏東縣政府 函

地址：900219屏東縣屏東市自由路527號
承辦人：吳耘彤
電話：08-7320415分機3654
傳真：08-7322779
電子信箱：a002467@oa.pthg.gov.tw



受文者：屏東縣立東新國民中學

發文日期：中華民國112年10月21日

發文字號：屏府教學字第11263001401號

速別：普通件

密等及解密條件或保密期限：

附件：如說明五 (4742143_11263001401_1_4742143_11263001401_4.pdf)

主旨：有關本府委請富田國小辦理「屏東縣112年度國際教育地方培力團（IELCG）年度工作計畫【工作項目三：經營SIEP研發社群】」實施計畫一案，請貴校踴躍提出申請，請查照。

說明：

- 一、依據本縣內埔鄉富田國小112年10月17日屏富國小教字第1120100049號函辦理。
- 二、有關旨揭計畫本府前以112年9月12日屏府教學字第11257515900號函(諒達)轉知各校提出申請，目前尚有名額可供學校提出申請，有意申辦者請於112年10月27日(星期五)前填妥「申請表」，並將核章後彩色掃描檔回傳至電子信箱：tingyu717@gmail.com，俾利後續計畫審查與核定。
- 三、有關社群運作規劃、經費編列之規範、成果提報與核結要點，請詳閱實施計畫，如需可編輯之電子檔，請逕上<https://reurl.cc/Ryda2g>下載。



四、申請作業如有疑問，可逕洽富田國小盧亭好校長，電話：
7791034轉11。

五、檢附「屏東縣112年度國際教育地方培力團（IELCG）年度
工作計畫【工作項目三：經營SIEP研發社群】」實施計畫1
份。

正本：屏東縣立大同高級中學、屏東縣立枋寮高級中學、屏東縣立來義高級中學、各國
中、各國小

副本：本府教育處教學發展科

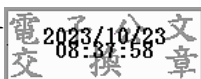

本案依分層負責規定授權業務主管決行

屏東縣 112 年度國際教育地方培力團 (IELCG) 年度工作計畫

【工作項目三：經營 SIEP 研發社群】實施計畫

一、目標：

- (一) 提升屏東縣學校之國際教育創發與推廣風氣。
- (二) 促進屏東縣學校交流 SIEP 研發成果之擴散效益。
- (三) 結合社群及年度檢討會，建立各校推展經驗分享平臺，讓國際教育得以更有效推展。

二、辦理單位：

- (一) 指導單位：教育部國民及學前教育署
- (二) 主辦單位：屏東縣政府
- (三) 承辦單位：屏東縣富田國小

三、對象：本縣轄區內各級學校。

四、實施期程：112 年 9 月至 11 月。

五、辦理方式：

- (一) 學校申請：由主要負責學校之業務承辦人填具「SIEP 研發社群申請表(如附件一)」，提出需求，並於 112 年 9 月 20 日(星期三)前，將**核章彩色掃描之電子檔**申請表 [E-mail\(tingyu717@gmail.com\)](mailto:tingyu717@gmail.com)至富田國小**校長盧亭好**收。
- (二) 計畫與經費審核：由承辦學校遴聘 2 名專家學者進行審查，通過者由承辦學校函請縣府核定後實施。
- (三) 社群類型(請擇一)：
 1. 國際教育主題統整課程 (包含：單一領域、跨領域)
 2. 國際教育面向融入課程 (包含：文化學習、國際關連、全球議題 (含 SDGs))
 3. 國際教育雙語課程
 4. 國際網路交流方案
 5. 學校國際化經營社群(包含：國際化目標、校園國際化、人力國際化、行政國際化、課程國際、國際夥伴關係)
- (四) 社群運作規範：
 1. 成員：**校內教師**或**跨校組成**皆可，每社群至少 3 人以上
 2. 集會方式：**實體/線上**皆可
 3. 集會次數：**3 次以上**，每次至少 **1 小時**
- (五) 可申請經費項目：
 1. 內聘講座鐘點費：1000 元/時
 2. 外聘講座鐘點費：2000 元/時
 3. 諮詢輔導費：2500 元/場次
 4. 膳費：80 元/人次
 5. 交通費：核實編列
 6. 雜支：不超過前項總和之 5%
 7. **總經費：每社群申請上限為 10000 元，一校至多可申請 2 社群，由各校視需求編列經費概算表**

六、社群運作經費核撥：審核通過之學校，由縣府函請各校檢附領據向本校(富田國小)請款。

七、成果提報：

- (一)各場次執行後，請填寫「SIEP 研發社群紀錄表(如附件二)」，紀錄該次社群實施內容(A4一頁為限)，並提供照片(若為視訊會議，則提供截圖即可)。
- (二)112年11月30日前，檢附附件二紀錄表、收支結算表、支出憑證影本(正本留貴校備查)報富田國小核結，如有剩餘款需一併繳回。
- (三)請另將附件二紀錄表之電子檔回傳富田國小富田國小校長信箱(tingyu717@web.ftps.ptc.edu.tw)，以利全縣成果彙整。

屏東縣 112 年度國際教育地方培力團 (IELCG) 年度工作計畫
【工作項目三：經營 SIEP 研發社群】申請表

申請學校		承辦人姓名				
承辦人聯絡方式		辦公室(如有分機請備註):				
		手機:				
		e-mail:				
社群類型 (請擇一)		<input type="checkbox"/> 國際教育主題統整課程(包含:單一領域、跨領域) <input type="checkbox"/> 國際教育面向融入課程(包含:文化學習、國際關連、全球議題(含 SDGs)) <input type="checkbox"/> 國際教育雙語課程 <input type="checkbox"/> 國際網路交流方案 <input type="checkbox"/> 學校國際化經營社群(包含:國際化目標、校園國際化、人力國際化、行政國際化、課程國際、國際夥伴關係)				
社群成員 (至少 3 人,表格可自行增加)		服務學校	姓名	職稱	授課領域/科目	
社群運作目標 (請條列式摘要陳述)		(範例) 1. 理解學校國際化指標之內涵與意義 2. 盤整學校國際化現況與規劃推動策略 3. 檢視學校國際化六面項佐證資料並申請學校國際化認證				
社群運作規劃(至少 3 次,表格可自行增加)						
次數	日期	時間	主題	說明	講師	方式
範例	112.10.01	1600-1700	學校國際化指標理解與共讀	針對學校國際化六大面項指標進行導讀與討論,確認各指標內涵與意義	富田國小 盧亭好校長	線上
1						
2						
3						
經費概算表(每社群總計 10000 元內,請依實際需求編列)						
項次	項目	單價	數量/單位	合計	說明	
1	外聘鐘點費	2,000	0 時		(例:第 1 場次)	
2	內聘鐘點費	1,000	0 時		(例:第 3 場次)	
3	諮詢輔導費	2,500	0 場次		(例:第 2 場次)	
4	膳費	80	0 人次		(例:80 元*4 人*3 場次)	
5	交通費				核實編列(例:高鐵台北左營往返 1490 元*2 趟)	
6	雜支		1 式		(不超過前項總和之 5%)	
總計				10,000		

承辦人:

主任:

主計:

校長:

- 請將本表**核章彩色掃描電子檔**[E-mail\(tingyu717@gmail.com\)](mailto:tingyu717@gmail.com)至富田國小盧亭妤校長收
- 如欲電話確認是否傳送成功，請撥打 7791034 轉 11。

屏東縣 112 年度國際教育地方培力團 (IELCG) 年度工作計畫

【工作項目三：經營 SIEP 研發社群】紀錄表

主辦學校		講師			
日期		時間			
社群類型					
出席人員	服務學校	姓名	職稱	授課領域/科目	是否出席
辦理方式	<input type="checkbox"/> 實體		<input type="checkbox"/> 線上		
本次主題					
社群討論內容	(摘要敘述討論重點)				
後設分析	(成員心得回饋、是否達成預期目標之分析、運作情形分析、是否遇到問題?預計如何解決等)				
照片 (各場次請提供具有代表性的 2-4 張照片即可，欄位可自行合併/增刪)					
(照片 1)		(照片 2)			
說明：		說明：			
(照片 3)		(照片 4)			
說明：		說明：			

- 一場次社群提供一份(一頁 A4 內即可)