

## 屏東縣政府 函

地址：900219屏東縣屏東市自由路527號  
聯絡人：吳倩雯  
聯絡電話：08-7320415 #3678  
傳真：08-7320185  
電子信箱：a330137@oa.pthg.gov.tw

受文者：屏東縣立東新國民中學

發文日期：中華民國113年5月29日  
發文字號：屏府教學字第11300109910號  
速別：普通件  
密等及解密條件或保密期限：  
附件：實施計畫 (376530000A113001099100-1.pdf)

主旨：本府委請鹽埔國中辦理本縣112學年度國民中小學本土教育整體推動方案-「閩客語文教學人員教學專業培訓回流研習-國中組」，請學校轉知任教閩客語之教師及教學支援工作人員，詳如說明，請查照。

說明：

- 一、依據本縣鹽埔國中113年5月14日屏鹽中教字第1130000182號函辦理。
- 二、為提升國中小閩客語文教師教學專業知能並強化學校本土語文教學效能，提高學生本土語文學習之品質，爰依中央規劃辦理旨揭回流課程；回流研習證明請各校納入甄選本土語文老師之評分條件；持本縣108年教學支援工作人員認證培訓合格證書者(證書有效期限5年)，可依回流研習證明換發新證書。
- 三、參加對象與人數：
  - (一)未參加過回流研習並於112年度以前通過閩客語語言認證中高級以上級別之國中教師(含代理代課教師)及教學支

援工作人員，務請報名參加。

(二)本次研習報名人數以50人為限，研習人員將依報名順序依序錄取。

#### 四、研習日期、時間及地點：

(一)日期：113年7月17日（三）至19日（五）。

(二)時間：每日上午9時至下午4時30分。

(三)地點：本縣鹽埔國中視聽教室及圖書館。

#### 五、研習講師：

(一)閩南語：何信翰教授、王崇憲主任、吳嘉芬老師。

(二)客語：邱坤玉校長、鍾振斌社長、劉盟潭老師。

#### 六、報名方式：

(一)現職教師及教學支援工作人員請逕至「全國教師在職進修資訊網」(<https://www1.inservice.edu.tw/>)報名，報名時請備註參加之語言別。

(二)尚未有上述網站帳號之人員，請服務學校協助開通後再逕行報名。

(三)報名截止時間：即日起至113年7月8日（星期一）止。

七、參與研習教師，請服務單位惠予公(差)假登記；全程參與活動者，核發研習時數18小時。

八、相關內容請詳閱實施計畫(如附件)，倘有疑問請逕洽屏東縣凌雲國小林伊建教導主任(08-7659025轉12)。

正本：各高國中、陸興學校財團法人屏東縣陸興高級中學、屏東縣私立美和高級中學、屏榮學校財團法人屏東縣屏榮高級中學

副本：本土語文指導員陳麗雀老師、本土語文指導員林秀玲老師、本土教育教學資源中心、屏東縣母語教師協會、屏東縣六堆客語教師協會、本府教育處學務管理科

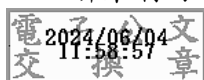

縣長 周 春 米

本案依分層負責規定授權業務主管決行



裝

訂

線



子計畫 6、未具本土語文專長、且通過閩南語、客語中高級以上語言能力認證，或取得本署高級中等以下學校現職教師閩東語文教學合格證書，並教授本土語文課程之現職教師回流增能研習

## 屏東縣 112 學年度國民中小學本土教育整體推動計畫

### 閩客語文教學人員教學專業培訓回流研習-國中組 實施計畫

#### 壹、依據

- 一、教育部國民及學前教育署推動國民小學及國民中學本土教育補助要點。
- 二、屏東縣 112 學年度國民中小學本土教育整體推動計畫核定公文。

#### 貳、目標

- 一、強化本土語文教學人員班級經營之專業知能。
- 二、透過聚焦細部分化之本土語文教學專業面向之課程，提升本土語文教學人員實物教學之專業能力。

#### 參、辦理單位

- 一、指導單位：教育部國民及學前教育署
- 二、主辦單位：屏東縣政府
- 三、承辦單位：屏東縣鹽埔國民中學
- 四、協辦單位：屏東縣本土語文教育輔導團

#### 肆、辦理日期及地點

- 一、日期：113 年 7 月 17 至 19 日(星期三至五)。
- 二、地點：屏東縣鹽埔國民中學

#### 伍、參加對象

- 一、本縣國中小教師、教學支援工作人員及本縣國教輔導團本土語文輔導小組團員(限 50 人)。
- 二、請學校優先推派尚未參加過回流研習的授課教師參加。
- 三、未參加過回流研習並於 112 年度以前通過閩客語語言認證中高級以上級別之國中教師(含代理代課教師)及教學支援工作人員，務請報名參加。

#### 陸、報名方式

- 一、報名日期：即日起至 113 年 7 月 8 日止。
- 二、報名方式：
  1. 逕至「全國教師在職進修中心網」完成網路報名。
  2. 本活動(不)接受傳真或電話方式報名。
  3. 如報名後無法參與，請盡快通知聯絡人。
- 三、聯絡資訊：鹽埔國中吳信德教務主任。學校電話：08-7932001 轉 12。

#### 柒、活動內容：

詳如附件一課程表。

#### 捌、經費來源與概算：

- 一、本計畫經費來源為「屏東縣 112 學年度國民中小學本土教育整體推動方案」經費。

二、請服務單位核予參加人員公(差)假，往返差旅費由原服務機關、學校依規定支給。

**玖、附則**

一、參與客語組學員請於第 3 天研習攜帶筆電參加。

二、參與研習教師及承辦單位工作人員，請服務單位核予公(差)假登記。

三、全程參與活動者，核發研習時數 18 小時，並請協助填寫研習回饋單(詳如附件三)。

四、承辦本計畫有功人員於圓滿達成任務後，依屏東縣立高級中等以下學校教職員獎懲案件處理原則辦理獎勵。

**壹拾、 本計畫核定後實施，修正時亦同。**

<附件一>

## 屏東縣112學年度閩客語文教學人員教學專業培訓回流研習實施計畫

### 流程表【閩南語】-國中組

辦理時間：113年7月17~19日(星期三~五)

辦理地點：屏東縣鹽埔鄉鹽埔國中(地址：屏東縣鹽埔鄉鹽南村勝利路30號)

日期 時間	7/17	7/18	7/19
08:40-09:00	報 到		
09:00-12:00	【文學長河漫步】 本土語文文學賞析	【聽說一把罩】 聽、說教學的策略及實 作	【閱讀與寫作全攻略】 閱讀理解與寫作策略的 實作
講師	國中組： 閩南語：何信翰(外) 【台中教育大學台文系副 教授】	國小組： 閩南語：王崇憲(外) 【高雄市五福國中學務主 任，前本土語文中央輔導 團副組長】	國小組： 閩南語：吳嘉芬(外) 【台中教育大學台文系專 任助理】
12:00-13:30	用餐休息		
13:30-16:30	【網路資源輕鬆 go】 線上資源的教與學	【班級經營有妙招】	【文化桃花源訪勝】 多元文化融入本土語文 教學
講師	國中組： 閩南語：何信翰(外) 【台中教育大學台文系副 教授】	國中組： 閩南語：王崇憲(外) 【高雄市五福國中學務主 任，前本土語文中央輔導 團副組長】	國小組： 閩南語：吳嘉芬(外) 【台中教育大學台文系專 任助理】
※若因課程需要或授課老師當天無法前來授課，得彈性調整之。			

# 屏東縣112學年度閩客語文教學人員教學專業培訓回流研習實施計畫

## 流程表【客語】-國中組

辦理時間：113年7月17~19日(星期三~五)

辦理地點：屏東縣鹽埔鄉鹽埔國中(地址：屏東縣鹽埔鄉鹽南村勝利路30號)

※客語組學員請於第3天研習攜帶筆電參加

日期 時間	7/17	7/18	7/19
08:40-09:00	報 到		
09:00-12:00	【閱讀與寫作全攻略】 閱讀理解與寫作策略的 實作	【文學長河漫步】 本土語文文學賞析	【網路資源輕鬆 go】 線上資源的教與學
講師	國中組： 客語：邱坤玉（外） 【屏東縣退休校長】	國中組： 客語：鍾振斌（外） 【六堆風雲雜誌社社長/ 電臺主持人】	國中組： 閩客語：劉盟潭(外) 【本土語文中央輔導團副 組長】
12:00-13:30	用餐休息		
13:30-16:30	【文化桃花源訪勝】 多元文化融入本土語文 教學	【聽說一把罩】 聽、說教學的策略及實 作	【班級經營有妙招】
講師	國中組： 客語：邱坤玉（外） 【屏東縣退休校長】	國中組： 客語：鍾振斌（外） 【六堆風雲雜誌社社長/ 電臺主持人】	國中組： 閩客語：劉盟潭(外) 【本土語文中央輔導團副 組長】
※若因課程需要或授課老師當天無法前來授課，得彈性調整之。			

<附件三>本研習結束後實施問卷調查，請與會教師填寫後繳回，謝謝大家。

## 研習回饋問卷

親愛的研習學員：

非常感謝您參加此次研習，本問卷主要在幫助我們了解本研習課程對於您有怎樣的幫助，以及您參加本研習課程的經驗與想法，您的回饋將有助於我們未來舉辦研習課程的改進依據，感謝您！

➤ 參與的研習名稱：					
➤ 壹、基本資料：					
1. 性別： <input type="checkbox"/> 女 <input type="checkbox"/> 男					
2. 參加者身分： <input type="checkbox"/> 正式教師 <input type="checkbox"/> 代理代課教師 <input type="checkbox"/> 教學支援工作人員 <input type="checkbox"/> 專職族語教師 <input type="checkbox"/> 學生 <input type="checkbox"/> 家長 <input type="checkbox"/> 其他					
➤ 貳、研習意見調查：					
下列題項的敘述與您的想法符合程度為何？					
請在右方勾選符合您看法。					
		不 滿 意	尚 可	滿 意	非 常 滿 意
承辦 單位	1. 場地環境舒適性-----	□	□	□	□
	2. 時段的安排-----	□	□	□	□
	3. 行政支援效率-----	□	□	□	□
	4. 服務精神態度-----	□	□	□	□
課程 內容	1. 課程主題安排-----	□	□	□	□
	2. 演講內容是否符合主題。-----	□	□	□	□
	3. 講師講解清楚，深入淺出且生動有趣-----	□	□	□	□
	4. 講師與聽眾有良好的互動且能耐心回答問題-----	□	□	□	□
	5. 課程內容對特殊教育學生是否有幫助。-----	□	□	□	□
➤ 參. 相關意見及建言：					
1. 研習內容中，印象最深刻、最大的收穫是哪些？_____					
2. 有沒有給主辦單位(承辦學校/屏東縣政府)的建議？_____					