

屏東縣政府 函

地址：900219屏東縣屏東市自由路527號
聯絡人：李炎宗
聯絡電話：08-7320415#3678
傳真：7322450
電子信箱：a330159@oa.pthg.gov.tw

受文者：屏東縣立東新國民中學

發文日期：中華民國114年5月2日
發文字號：屏府教管字第1145073741號
速別：普通件
密等及解密條件或保密期限：
附件：如文 (376530000A114507374100-1.pdf)

主旨：有關教育部委請國立臺中教育大學辦理「教育部113-114
年全國語文競賽之臺灣台語朗讀文章徵稿暨修審工作計
畫」寫作人才培訓營，請貴校鼓勵相關人員踴躍參加，詳
如說明，請查照。

說明：

- 一、依據教育部114年臺教社(四)字第1140041768號函辦理。
- 二、為加強推行語文教育，擴大參與對象，及培養臺灣台語朗
讀文章寫作人才，教育部委請國立臺中教育大學辦理旨揭
研習營。邀請學者專家針對寫作技巧、選文題材、文章改
寫等多元內容進行主題演講、經驗分享及創作指導。
- 三、請貴校鼓勵對臺灣台語寫作有興趣的教師、本土語言教學
支援工作人員（支援教師），以及其他有意學習本土語言
相關知識者踴躍報名。
- 四、旨揭培訓營相關資訊如下：

(一)桃園場：

- 1、日期：114年7月15日（星期二）至16日（星期三）。



2、地點：中原大學懷恩樓2樓201教室（桃園市中壢區中北路200號）。

3、報名期間：114年5月5日（星期一）早上9時起至114年5月19日（星期一）下午5時止。額滿提前截止。

4、報名方式：請上Google表單報名<https://forms.gle/XNMYqo25pPauvaEo8>。

(二)臺東場：

1、日期：114年8月12日（星期二）至13日（星期三）。

2、地點：國立臺東專科學校誠樸校區綜合教學大樓1樓C01110共同教室二（臺東縣臺東市正氣北路911號）。

3、報名期間：114年5月12日（星期一）早上9時起至114年5月26日（星期一）下午5時止。額滿截止。

4、報名方式：請上Google表單報名<https://forms.gle/VEDsYWKwWvHqT51K6>。

(三)招收名額：每梯次正取人員36人，備取人員將以電郵方式另行通知。

(四)研習時數12小時，有關錄取對象相關事宜，請參見附件簡章。

五、檢附相關資料1份。

正本：各高國中、各國小

副本：本府教育處學務管理科

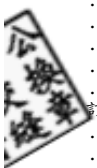
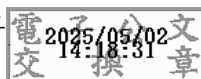

教育部 函

地址：100217 臺北市中正區中山南路5號
承辦人：陳怡寧
電話：02-7736-6810
電子信箱：iling@mail.moe.gov.tw



受文者：屏東縣政府

發文日期：中華民國114年4月21日
發文字號：臺教社(四)字第1140041768號
速別：普通件
密等及解密條件或保密期限：
附件：臺灣台語朗讀文章暨寫作人才培訓研習營—桃園場、臺灣台語朗讀文章暨寫作人才培訓研習營—臺東場 (A09000000E_1140041768_senddoc2_Attach1.pdf、A09000000E_1140041768_senddoc2_Attach2.pdf)

主旨：有關本部委請國立臺中教育大學辦理「教育部113-114年全國語文競賽之臺灣台語朗讀文章徵稿暨修審工作計畫」寫作人才培訓營，請貴機關協助轉知所屬學校，並鼓勵相關人員踴躍參加，詳如說明，請查照。

說明：

- 一、為加強推行語文教育，擴大參與對象，及培養臺灣台語朗讀文章寫作人才，本部委請國立臺中教育大學辦理旨揭研習營。邀請學者專家針對寫作技巧、選文題材、文章改寫等多元內容進行主題演講、經驗分享及創作指導。
- 二、請協助轉知各校鼓勵對臺灣台語寫作有興趣的教師、本土語言教學支援工作人員（支援教師），以及其他有意學習本土語言相關知識者踴躍報名。
- 三、旨揭培訓營相關資訊如下：

（一）桃園場：

- 1、日期：114年7月15日（星期二）至16日（星期三）。
- 2、地點：中原大學懷恩樓2樓201教室（桃園市中壢區中





北路200號)。

- 3、報名期間：114年5月5日（星期一）早上9時起至114年5月19日（星期一）下午5時止。額滿提前截止。
- 4、報名方式：請上Google表單報名<https://forms.gle/XNMYqo25pPauvaEo8>。

(二)臺東場：

- 1、日期：114年8月12日（星期二）至13日（星期三）。
- 2、地點：國立臺東專科學校誠樸校區綜合教學大樓1樓C01110共同教室二（臺東縣臺東市正氣北路911號）。
- 3、報名期間：114年5月12日（星期一）早上9時起至114年5月26日（星期一）下午5時止。額滿截止。
- 4、報名方式：請上Google表單報名<https://forms.gle/VEDsYWKwWvHqT51K6>。

(三)招收名額：每梯次正取人員36人，備取人員將以電郵方式另行通知。

(四)研習時數12小時，有關錄取對象相關事宜，請參見附件簡章。

正本：教育部國民及學前教育署、各直轄市政府教育局及各縣市政府

副本：國立臺中教育大學

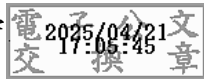

臺灣台語朗讀文章暨寫作人才培訓研習營—桃園場

- 一、目的：為加強推行臺灣台語語文教育，擴大參與對象，及培養朗讀文章寫作人才，將辦理四場「臺灣台語朗讀文章暨寫作人才培訓研習營」，地點分別在桃園、臺東、臺中及高雄。邀請學者專家針對寫作技巧、選文題材、文章改寫等多元內容進行主題演講、經驗分享及創作指導。
- 二、主辦單位：教育部
- 三、承辦單位：國立臺中教育大學
- 四、研習時間：114 年 7 月 15 日 (星期二) 至 7 月 16 日 (星期三)，共 2 天。
- 五、研習地點：中原大學 (桃園市中壢區中北路 200 號)，懷恩樓 2 樓 201 教室，詳細位置請參閱附件二、三、四。
- 六、報名日期：114 年 5 月 5 日 (星期一) 早上 9 時起至 114 年 5 月 19 日 (星期一) 下午 5 時止。本研習採網路報名，額滿提前截止。
報名網址(表單)：<https://forms.gle/XNMYqo25pPauvaEo8>
- 七、錄取對象：通過臺灣台語語言能力認證 B2 等級(含)以上，且之前投稿文章皆未曾入選「教育部臺灣台語朗讀文章徵稿活動」者優先。經審查通過錄取者始得參加本研習，並於研習前 (最遲於 114 年 5 月 23 日 (星期五) 前) 由承辦單位以電子郵件通知報到事宜。正取者若臨時因故無法出席，請務必於開課前以 E-mail 或電話告知承辦人 (聯絡電話詳簡章)，以利依序遞補參訓，避免資源浪費。考量本研習活動名額有限，如已錄取者無故未參與研習，將列入後續研習活動是否錄取之參採。
- 八、招收名額：每梯次正取人員 36 人，備取人員將以電郵方式另行通知。
- 九、研習費用：免費參加，含午餐 (不含交通及住宿費)。
- 十、為配合課程規劃，參加者須於研習第 2 天，分享自身創作之文章並參與討論；故請於收到錄取通知後，於 114 年 6 月 20 日 (星期五) 前，繳交文章初稿至 koksailongthok@gmail.com。未於期限內繳交者視同放棄錄取資格，並不得申訴。研習結束後一週內，須將修正後文章回傳主辦單位。
- 十一、參與研習者須簽署著作授權同意書 (如附件一)。
- 十二、全程參加研習且填寫問卷者，將核發研習時數兩日共計 12 小時，並可獲得創意文宣品 1 份。

十三、 研習課程表：

日期			7/15	7/16
星期			二	三
上 午			09：00~ 09：30 簽到	09：00~ 09：30 簽到
	第一節	09：30 10：20	朗讀文章~適合學生朗讀 【主題講座：臺灣台語朗讀 文章書寫銜角】 林麗黛老師	【主題講座：寫作經驗分享】 尤靜怡老師
	第二節	10：30 11：20		【主題講座：寫作經驗分享】 張釗芬老師
	第三節	11：30 12：20		【分組寫作指導】 林麗黛、尤靜怡、張釗芬老師
		12：20 13：30	午餐	
下 午	第四節	13：30 14：20	朗讀文章~適合成人朗讀 【主題講座：臺文寫作的語法 問題】 許嘉勇老師	【分組寫作指導】 林麗黛、尤靜怡、張釗芬老師 請參與者分享自身之創作， 講師現場針對創作之盲點 進行梳理、問題解惑、提出意見 及創作方向引導。
	第五節	14：30 15：20		
	第六節	15：30 16：20		
			16：20 ~ 16：30 問卷填寫/簽退	16：20 ~ 16：30 問卷填寫/簽退
備 註	研習時數：2天（12小時） 研習人數：36人 承辦人：洪小姐 電話：(04)2218-3815 E-mail：koksailongthok@gmail.com			

十四、 備註：

1. 參加者請依研習時間至研習地點報到，並請攜帶環保餐具及環保杯。由於本研習需進行書寫練習及創作，建議參加者自備平板或筆電，主辦單位也會於研習現場提供稿紙。
2. 研習前（最遲於 114 年 5 月 23 日（星期五）前）將以電子郵件通知報到事宜，如參加者因個人因素不克參與，務必請於 114 年 5 月 30 日（星期五）前通知承辦單位，以利通知備取者依序遞補參加。
3. 參加者如有呼吸道症狀，敬請佩戴口罩；如遇身體不適，建議取消參與本次研習。
4. 上課教室如有異動，請以承辦單位公告為準。
5. 本研習如遇不可抗力之因素，承辦單位保有隨時修改、暫停或終止研習之權利，研習一切更動將以承辦單位公告為準。
6. 聯絡資訊：

週一至週五 08:30~12:00 · 13:30~17:30

電話：(04)2218-3815 · 洪小姐

電郵：koksailongthok@gmail.com

十五、 附件一：著作授權同意書

附件二：中原大學 google map

附件三：中原大學校區平面圖

附件四：中原大學校園地圖

著作授權同意書

茲因本人_____將參加國立臺中教育大學辦理之「臺灣台語朗讀文章暨寫作人才培訓研習營-桃園場」，現同意將參加本活動之影音、影像、著作、肖像權及任何相關之智慧財產權非獨家、非專屬、不限地域無償授權教育部以任何方式利用，並得對第三人進行再授權。惟本人仍為前開各項權利之權利人，有權自行利用相關內容。

學員姓名：

身分證統一編號：__-__-__-__-__-__-__-__-__-__ (遮後4碼)

聯絡地址：

聯絡電話：

中華民國 114 年 月 日



中原大學校區平面圖

Campus Map



索引 Key

1. 校門 Main Gate
2. 舊校門 Old Gate
3. 噴水池廣場 Fountain Square
4. 懷恩樓 Huai En Hall
5. 維澈樓 Dickson Lee Hall
6. 行政大樓 Administration Building
7. 鐘塔 Cross Tower
8. 陸華樓 Luh Hwa Hall
9. 真知教學大樓 Chen Chih Hall
10. 篤信大樓 Tu Hsin Hall
11. 電學大樓 Electrical Engineering and Computer Science Building
12. 中正樓 Chung Cheng Hall
13. 恩慈樓 En Tzu Hall
14. 良善樓 Lian Shan Hall
15. 建築館 Architecture Building
16. 祐生建築中心 Yu Sheng Hall
17. 機車停車場 Motorcycle Parking Lot
18. 設計學院 Design Building
19. 景觀館 Landscape Architecture Building
20. 望樓 Wang Hall
21. 室設館 Interior Design Building
22. 土木館 Civil Engineering Building
23. 莊敬大樓 Chuang Ching Hall
24. 工學館 Engineering Building
25. 商設館 Commercial Design Building
26. 資管樓 Information Management Building
27. 管理大樓 Management Building
28. 自強商學大樓 Tzu Chiang Building

29. 恩惠堂 Grace & Mercy Baptist Church
30. 化學館 Chemistry Building
31. 理學大樓 Science Building I
32. 科學館 Science Building II
33. 張靜愚紀念圖書館 Chang Ching Yu Memorial Library
34. 全人教育村 Holistic Education Village
35. 學生活動中心 Student Center
36. 生物科技館 Bio-science and Technology Building
37. 室內游泳池 Indoor Swimming Pool
38. 力行大樓 Li Hsing Hall
39. 體育館 Gymnasium
40. 音樂樓 Hsi Le Hall
41. 幼稚園 Chung Yuan Kindergarten
42. 忍耐樓 Jen Nai Hall
43. 和平樓 Ho Ping Hall
44. 仁愛樓 Jen Ai Hall
45. 溜冰場 Skating Rink
46. 運動園區 Sports Park
47. 薄膜中心(1~3館) Membrane Research Center
48. 信實樓 Hsin Shih Hall
49. 電力中心 Electric Power Supply Center
50. 第一停車場 Parking Lot No. 1
51. 污水處理場 Waste Water Treatment
52. 新中北淨水場 Hsin Chung Pei Water Purification Site
53. 薄膜中心(4館) Membrane Research Center
54. 熱誠樓(A館) Re Cheng Hall A
55. 熱誠樓(B館) Re Cheng Hall B
56. 知行領航館 Innovation Pilot Center for Theory in Practice

- 行政教學區
Administrative and Academic Areas
- 理學院
College of Science
- 工學院
College of Engineering
- 電機資訊學院
College of Electrical Engineering and Computer Science
- 商學院
College of Business
- 法學院
School of Law
- 設計學院
College of Design
- 人文與教育學院
College of Humanities and Education
- 運動園區
Sports Park
- 宿舍區
Dormitories
- 停車位區
Parking Lots
- 綠地
Lawn
- 教堂
Church
- 道路
Road

中原大學校園地圖

中原大學校園地圖

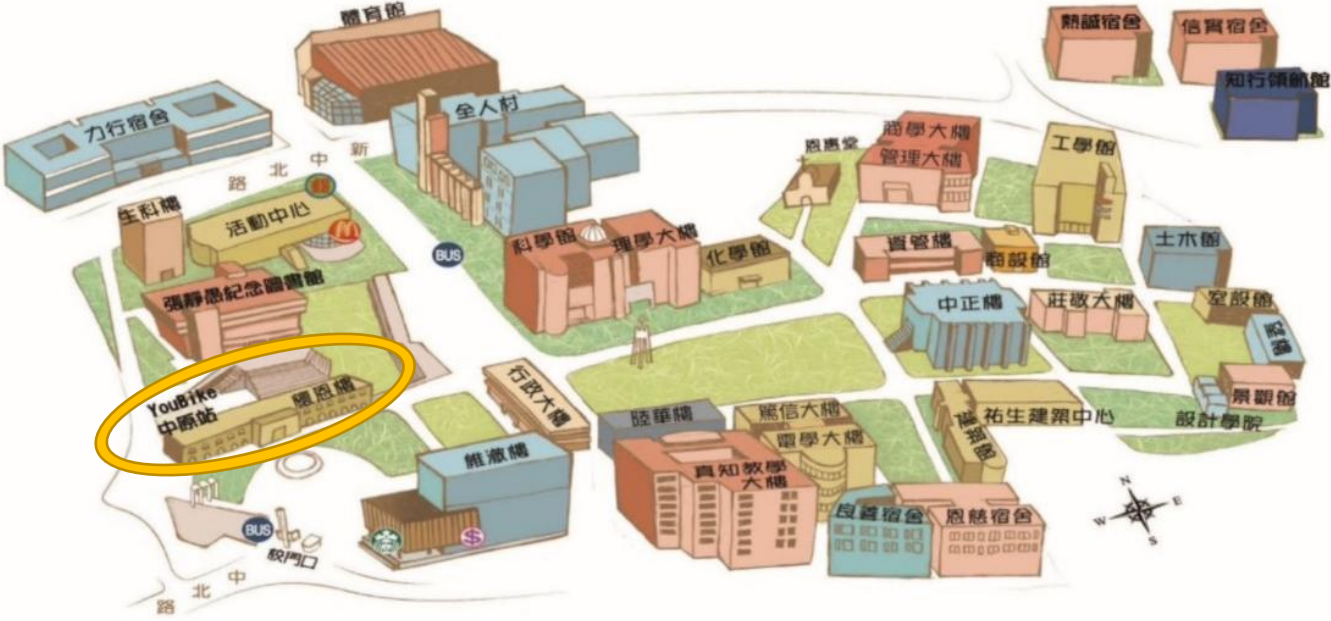

臺灣台語朗讀文章暨寫作人才培訓研習營—臺東場

- 一、目的：為加強推行臺灣台語語文教育，擴大參與對象，及培養朗讀文章寫作人才，將辦理四場「臺灣台語朗讀文章暨寫作人才培訓研習營」，地點分別在桃園、臺東、臺中及高雄。邀請學者專家針對寫作技巧、選文題材、文章改寫等多元內容進行主題演講、經驗分享及創作指導。
- 二、主辦單位：教育部
- 三、承辦單位：國立臺中教育大學
- 四、研習時間：114 年 8 月 12 日 (星期二) 至 8 月 13 日 (星期三)，共 2 天。
- 五、研習地點：國立臺東專科學校-誠樸校區 (臺東縣臺東市正氣北路 911 號)，綜合教學大樓 1 樓 C01110 共同教室二，詳細位置請參閱附件二、三、四。
- 六、報名日期：114 年 5 月 12 日 (星期一) 早上 9 時起至 114 年 5 月 26 日 (星期一) 下午 5 時止。本研習採網路報名，額滿提前截止。
報名網址(表單)：<https://forms.gle/VEDsYWKwWvHqT51K6>
- 七、錄取對象：通過臺灣台語語言能力認證 B2 等級(含)以上，且之前投稿文章皆未曾入選「教育部臺灣台語朗讀文章徵稿活動」者優先。經審查通過錄取者始得參加本研習，並於研習前 (最遲於 114 年 5 月 30 日 (星期五) 前) 由承辦單位以電子郵件通知報到事宜。正取者若臨時因故無法出席，請務必於開課前以 E-mail 或電話告知承辦人 (聯絡電話詳簡章)，以利依序遞補參訓，避免資源浪費。考量本研習活動名額有限，如已錄取者無故未參與研習，將列入後續研習活動是否錄取之參採。
- 八、招收名額：每梯次正取人員 36 人，備取人員將以電郵方式另行通知。
- 九、研習費用：免費參加，含午餐 (不含交通及住宿費)。
- 十、為配合課程規劃，參加者須於研習第 2 天，分享自身創作之文章並參與討論；故請於收到錄取通知後，於 114 年 7 月 18 日 (星期五) 前，繳交文章初稿至 koksailongthok@gmail.com。未於期限內繳交者視同放棄錄取資格，並不得申訴。研習結束後一週內，須將修正後文章回傳主辦單位。
- 十一、參與研習者須簽署著作授權同意書 (如附件一)。
- 十二、全程參加研習且填寫問卷者，將核發研習時數兩日共計 12 小時，並可獲得創意文宣品 1 份。

十三、 研習課程表：

日期			8/12	8/13
星期			二	三
上 午			09 : 00~ 09 : 30 簽到	09 : 00~ 09 : 30 簽到
	第一節	09 : 30 10 : 20	朗讀文章~適合學生朗讀 【主題講座：觀察·思考·行動- 相信咱攏有才調寫作】 蔡宗禮老師	【主題講座：寫作經驗分享】 林美麗老師
	第二節	10 : 30 11 : 20		【主題講座：寫作經驗分享】 陳秋貴老師
	第三節	11 : 30 12 : 20		【分組寫作指導】 蔡宗禮、林美麗、陳秋貴老師
		12 : 20 13 : 30	午餐	
下 午	第四節	13 : 30 14 : 20	朗讀文章~適合成人朗讀 【主題講座：寫作敢有撇步？ 愛有啥本等？】 藍春瑞老師	【分組寫作指導】 蔡宗禮、林美麗、陳秋貴老師 請參與者分享自身之創作， 講師現場針對創作之盲點 進行梳理、問題解惑、提出意見 及創作方向引導。
	第五節	14 : 30 15 : 20		
	第六節	15 : 30 16 : 20		
				16 : 20 ~ 16 : 30 問卷填寫/簽退
備 註	研習時數：2 天（12 小時） 研習人數：36 人 承辦人：洪小姐 電話：(04)2218-3815 E-mail：koksailongthok@gmail.com			

十四、 備註：

1. 參加者請依研習時間至研習地點報到，並請攜帶環保餐具及環保杯。由於本研習需進行書寫練習及創作，建議參加者自備平板或筆電，主辦單位也會於研習現場提供稿紙。
2. 研習前（最遲於 114 年 5 月 30 日（星期五）前）將以電子郵件通知報到事宜，如參加者因個人因素不克參與，務必請於 114 年 6 月 6 日（星期五）前通知承辦單位，以利通知備取者依序遞補參加。
3. 參加者如有呼吸道症狀，敬請佩戴口罩；如遇身體不適，建議取消參與本次研習。
4. 上課教室如有異動，請以承辦單位公告為準。
5. 本研習如遇不可抗力之因素，承辦單位保有隨時修改、暫停或終止研習之權利，研習一切更動將以承辦單位公告為準。
6. 聯絡資訊：

週一至週五 08:30~12:00 · 13:30~17:30

電話：(04)2218-3815 · 洪小姐

電郵：koksailongthok@gmail.com

十五、 附件一：著作授權同意書

附件二：國立臺東專科學校-誠樸校區 google map

附件三：國立臺東專科學校-誠樸校區校園地圖

附件四：國立臺東專科學校-誠樸校區綜合教學大樓教室配置圖

著作授權同意書

茲因本人_____將參加國立臺中教育大學辦理之「臺灣台語朗讀文章暨寫作人才培訓研習營-臺東場」，現同意將參加本活動之影音、影像、著作、肖像權及任何相關之智慧財產權非獨家、非專屬、不限地域無償授權教育部以任何方式利用，並得對第三人進行再授權。惟本人仍為前開各項權利之權利人，有權自行利用相關內容。

學員姓名：

身分證統一編號：__-__-__-__-__-__-__-__-__-__ (遮後4碼)

聯絡地址：

聯絡電話：

中華民國 114 年 月 日

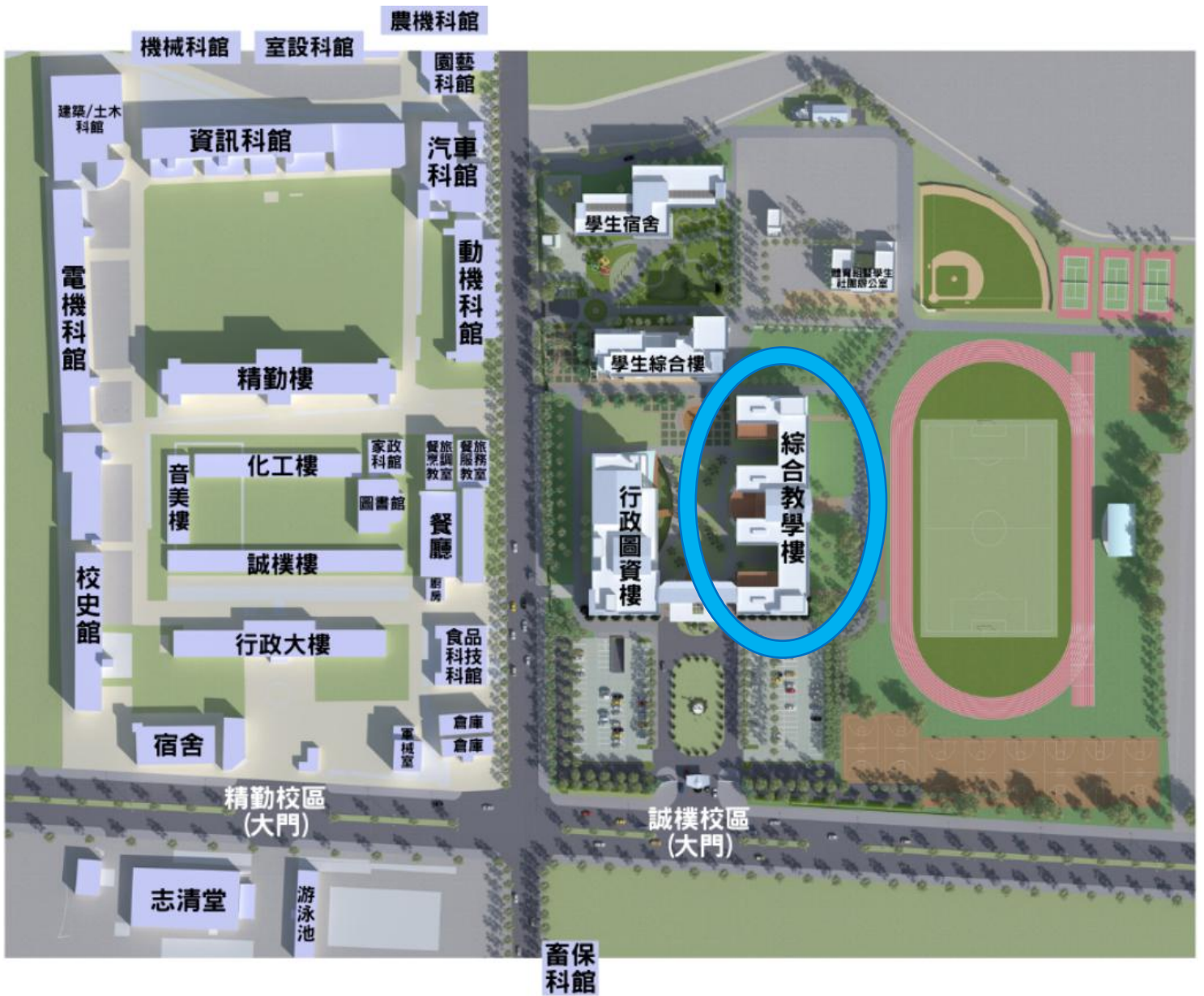

國立臺東專科學校 綜合教學大樓教室配置圖

誠樸校區
綜合教學大樓
一樓

