檔　　號:
保存年限:

輔英科技大學 函

地址：831301高雄市大寮區進學路151號
聯絡人：王泉朝
聯絡電話：07-7811151轉2210
傳真電話：(07)782-7162
電子信箱：Y4439@fy.edu.tw

受文者：屏東縣立東新國民中學

發文日期：中華民國115年10月19日
發文字號：輔醫健院字第1150013061號
速別：普通件
密等及解密條件或保密期限：
附件：(屏東2027未來醫學探險冬令營013061.jpg、高雄2027未來醫學探險冬令營013061.jpg)

主旨：本校醫學檢驗生物技術系辦理第二屆「2027未來醫學探險家親子冬令營」，即日起開放報名，敬請惠予公告並踴躍推薦學生報名參加，請查照。

說明：

一、為增進國中生對於醫學院與生醫技術領域之認識，激發醫學科學探索興趣，深受參與第一屆親子冬令營活動之家長肯定與正向回饋，本校特辦理第二屆親子冬令營活動，透過專業醫學實驗室實作體驗及醫院第一線職場參訪，深化家長與學生對於醫學知識體驗與了解。

二、旨揭活動資訊如下：

(一)活動一：動手玩科學★探索生命奧秘

1、時間：116年1月23日（星期六）09:00至16:00。

2、地點：本校醫學檢驗生物技術系專業實驗室（C319）。

(二)活動二：探索醫檢職場秘境（依報名地區參加）

1、高雄場：116年1月25日（星期一）09:00至12:00（高

雄榮民總醫院病理檢驗部）。

2、屏東場：116年1月26日（星期二）09:00至12:00（屏東榮民總醫院病理檢驗部）。

三、報名及錄取相關事項：

(一)招生對象與名額：高雄市國中生（高雄場限15人）、屏東市國中生（屏東場限15人）。

(二)報名期限：即日起至115年12月31日（星期四）止。

(三)報名網址：

1、高雄場：https://forms.gle/hSLp9wk5yPwLkJnbA

2、屏東場：https://forms.gle/4A8WX7xTyYt9fgzp6

(四)活動費用：每位學生新臺幣1,500元整（每位學生可免費邀請1位家長同行參與）。

(五)錄取公告：116年1月6日（星期三）於本校醫學檢驗生物技術系官網（https://emlsb.fy.edu.tw/?Lang=zh-tw）公告。

正本：立志學校財團法人高雄市立志高級中學國中部、高雄市大寮區山頂國民小學、高雄市立七賢國民中學、高雄市立三民國民中學、高雄市立大仁國民中學、高雄市立大社國民中學、高雄市立大洲國民中學、高雄市立大義國民中學、高雄市立大寮國民中學、高雄市立大樹國民中學、高雄市立大灣國民中學、高雄市立小港國民中學、高雄市立中山國民中學、高雄市立中庄國民中學、高雄市立五甲國民中學、高雄市立五福國民中學、高雄市立內門國民中學、高雄市立文府國民中學、高雄市立右昌國民中學、高雄市立左營國民中學、高雄市立民族國民中學、高雄市立永安國民中學、高雄市立田寮國民中學、高雄市立甲仙國民中學、高雄市立立德國民中學、高雄市立光華國民中學、高雄市立杉林國民中學、高雄市立那瑪夏國民中學、高雄市立岡山國民中學、高雄市立忠孝國民中學、高雄市立明華國民中學、高雄市立明義國民中學、高雄市立阿蓮國民中學、高雄市立青年國民中學、高雄市立前金國民中學、高雄市立前峰國民中學、高雄市立前鎮國民中學、高雄市立南隆國民中學、高雄市立後勁國民中學、高雄市立美濃國民中學、高雄市立茄萣國民中學、高雄市立茂林國民中學、高雄市立英明國民中學、高雄市立苓雅國民中學、高雄市立桃源國民中學、高雄市立國昌國民中學、高雄市立梓官國民中學、高雄市立蚵寮國民中學、高雄市立鳥松國民中學、高雄市立湖內國民中學、高雄市立陽明國民中學、高雄市立圓富國民中學、高雄市立楠梓國民中學、高雄市立溪埔國民中學、高雄市立獅甲國民中學、高雄市立瑞豐國民中學、

高雄市立鼎金國民中學、高雄市立嘉興國民中學、高雄市立壽山國民中學、高雄市立旗山國民中學、高雄市立旗津國民中學、高雄市立福山國民中學、高雄市立翠屏國民中小學、高雄市立鳳山國民中學、高雄市立鳳甲國民中學、高雄市立鳳西國民中學、高雄市立鳳林國民中學、高雄市立鳳翔國民中學、高雄市立潮寮國民中學、高雄市立橋頭國民中學、高雄市立燕巢國民中學、高雄市立興仁國民中學、高雄市立龍肚國民中學、高雄市立龍華國民中學、高雄市立彌陀國民中學、高雄市立寶來國民中學、高雄市立鹽埕國民中學、屏東縣立九如國民中學、屏東縣立中正國民中學、屏東縣立內埔國民中學、屏東縣立公正國民中學、屏東縣立光春國民中學、屏東縣立竹田國民中學、屏東縣立至正國民中學、屏東縣立牡丹國民中學、屏東縣立車城國民中學、屏東縣立里港國民中學、屏東縣立佳冬國民中學、屏東縣立明正國民中學、屏東縣立東新國民中學、屏東縣立林邊國民中學、屏東縣立長治國民中學、屏東縣立南州國民中學、屏東縣立恆春國民中學、屏東縣立泰武國民中學、屏東縣立琉球國民中學、屏東縣立高泰國民中學、屏東縣立高樹國民中學、屏東縣立崇文國民中學、屏東縣立新埤國民中學、屏東縣立新園國民中學、屏東縣立獅子國民中學、屏東縣立萬丹國民中學、屏東縣立萬新國民中學、屏東縣立萬巒國民中學、屏東縣立滿州國民中學、屏東縣立瑪家國民中學、屏東縣立潮州國民中學、屏東縣立鶴聲國民中學、屏東縣立麟洛國民中學、屏東縣立鹽埔國民中學、屏東縣私立南榮國民中學

副本：電子公文交換章 2026/10/19 14:59:51

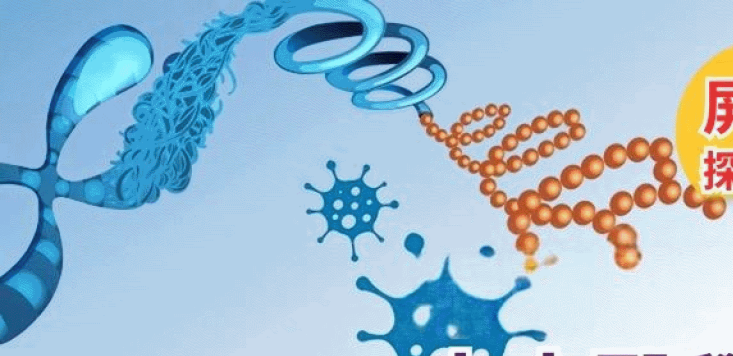

屏東場(限屏東市各國中生報名)
探索地點：屏東榮民總醫院病理檢驗部

輔英科大醫檢生技科

未來醫學探險家親子冬令營

動手玩科學★探索生命奧秘
點燃你的醫學魂！

2027 **01.23** SAT(六)

時間：09：00 ~ 16：00
地點：輔英/醫檢生技科/專業實驗室(C319教室)
報名：即日起至**2026年12月31日止**

為什麼大家都選擇輔英醫檢生技科？

[專業師資] -資深教授群指導
[先進設備] -模擬臨床專業場域
[高就業保障] -國家證照，高就業率！
[薪資競爭力] -高薪資，未來有遠景！
[多元發展] -醫檢師、生技研發員、法醫鑑識人員、公衛行政人員，未來無限廣展！

五大探險站

- 微生物探險隊-揭開細菌人的神秘面紗！
- 人體科學實驗室-看見血液的超能力！
- 全民健康大挑戰-解碼檢驗數據，守護健康！
- 法醫鑑識特訓營-CSI養成，從尿液中找出疾病！
- 基因密碼解鎖-化身解開生命奧秘的基因工程師！

加碼體驗-探索醫檢職場秘場

探索日期：2027/1/26(二) 09：00~12：00
探索地點：屏東榮民總醫院病理檢驗部

報名費 $1,500

每生享有1位家長可免費共同參與課程/強力推薦！
掃碼立即報名！

小班教學，僅收15名學生，額滿為止，機會難得盡速報名

榮譽加持！獲得系主任親簽「醫學探險家」結業證書及工作細胞公仔

報名QR-Code

錄取名單將於2027/1/6(三)於輔英醫檢生技系網頁公告
請於**2027/1/12(二)**前完成匯款，匯款收據電子檔請寄至 dmt@fy.edu.tw
匯入銀行：中國信託商業銀行鳳山分行　帳戶名：財團法人輔英科技大學　帳號：370540026986
主辦單位: 輔英科技大學醫學檢驗生物技術系　聯絡資訊：07-7811151分機6210

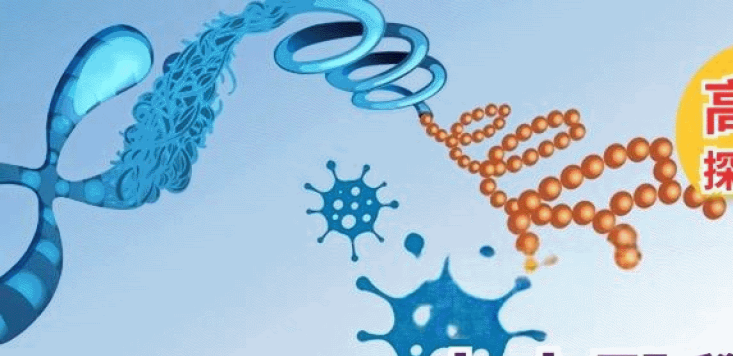

高雄場(限高雄市各國中生報名)
探索地點：高雄榮民總醫院病理檢驗部

輔英科大醫檢生技科

未來醫學探險家親子冬令營

動手玩科學★探索生命奧秘
點燃你的醫學魂！

2027 01.23 SAT(六)

時間：09：00 ~ 16：00
地點：輔英/醫檢生技科/專業實驗室(C319教室)
報名：即日起至**2026年12月31日止**

加碼體驗-探索醫檢職場秘場

探索日期：2027/1/25(一) 09：00~12：00
探索地點：高雄榮民總醫院病理檢驗部

為什麼大家都選擇輔英醫檢生技科？

[專業師資] -資深教授群指導
[先進設備] -模擬臨床專業場域
[高就業保障] -國家證照，高就業率！
[薪資競爭力] -高薪資，未來有遠景！
[多元發展] -醫檢師、生技研發員、法醫鑑識人員、公衛行政人員，未來無限廣展！

報名費 $1,500

每生享有1位家長可免費共同參與課程/強力推薦！
掃碼立即報名！

小班教學，僅收15名學生，額滿為止，機會難得盡速報名

五大探險站

- 微生物探險隊-揭開細菌人的神秘面紗！
- 人體科學實驗室-看見血液的超能力！
- 全民健康大挑戰-解碼檢驗數據，守護健康！
- 法醫鑑識特訓營-CSI養成，從尿液中找出疾病！
- 基因密碼解鎖-化身解開生命奧秘的基因工程師！

榮譽加持！獲得系主任親簽「醫學探險家」結業證書及工作細胞公仔

報名QR-Code

錄取名單將於2027/1/6(三)於輔英醫檢生技系網頁公告
請於**2027/1/12(二)**前完成匯款，匯款收據電子檔請寄至 dmt@fy.edu.tw
匯入銀行：中國信託商業銀行鳳山分行　帳戶名：財團法人輔英科技大學　帳號：370540026986
主辦單位: 輔英科技大學醫學檢驗生物技術系　聯絡資訊：07-7811151分機6210